

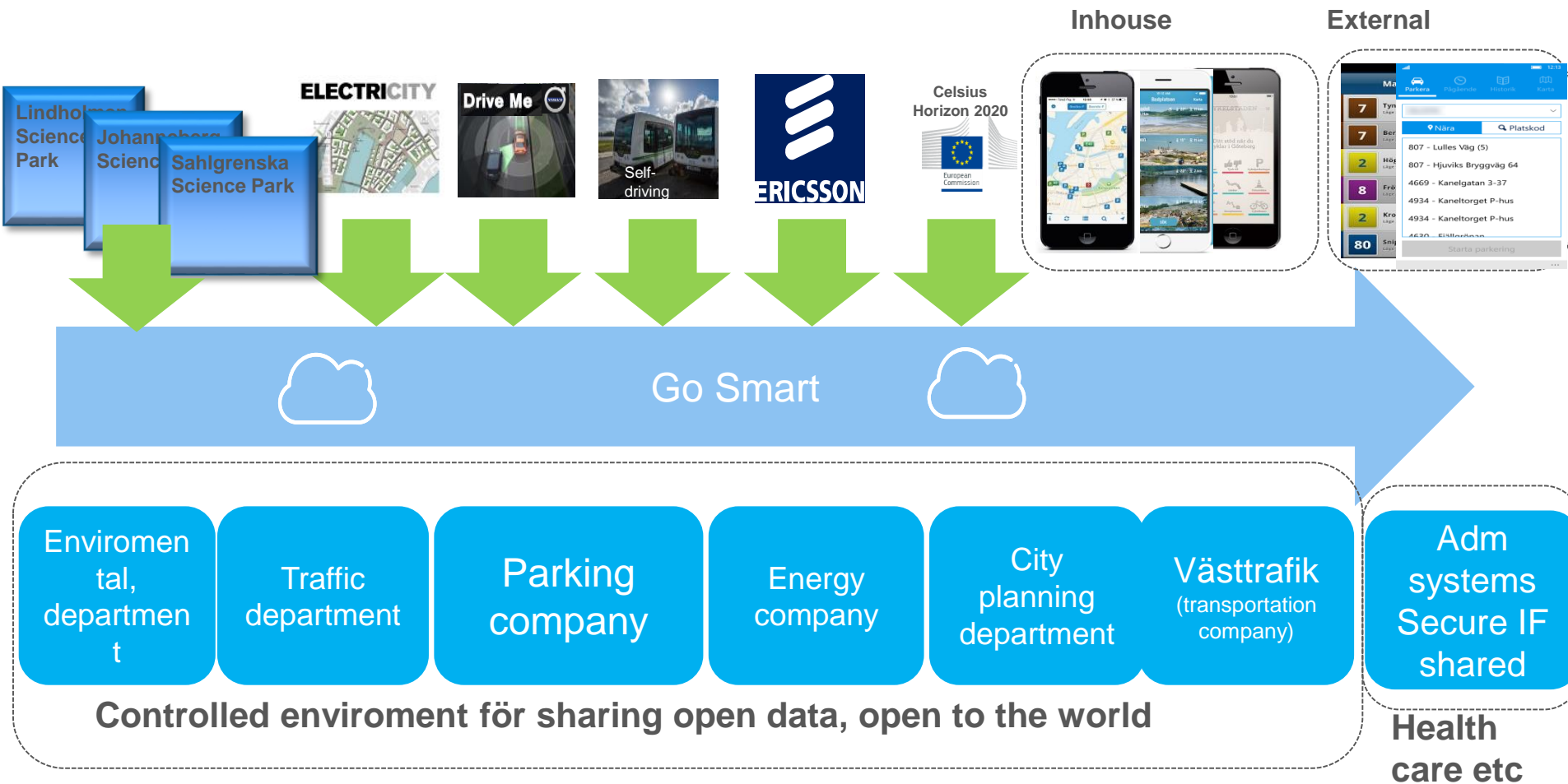

Göteborgs  
Stad

# Open data / RE use and innovate

# Go Smart partnerplattform

# Internet of Things

## The Smart City

Car/taxi  
Bus/tram  
Bike  
Transportation  
Parking  
Homes  
-  
-

Service  
Residents  
Companies  
Visitors

Focus today:

Gothenburg has just released a new open data platform and a brand new work method.

- ✓ Finding collaborations with other cities to harmonize datasets and easily share and reuse data.
- ✓ Configuration APIs for releasing open data easier than before.
- ✓ Releasing data sets we know have a demand and users ex. traffic data and geographical data.
- ✓ Improving visualization.
- ✓ Educating employees.

## The Digital City

## The City

Vilken data skulle du vilja ha publicerad? Har vi fel i vår data? Hör av dig till oss:  
[serviceutveckling@kom.goteborg.se](mailto:serviceutveckling@kom.goteborg.se)

### [Luftkvalitet och meteorologiska data, månadsrapporter](#)

Air quality and meteorological data

### [Trafikkontorets datakällor. data.goteborg.se](#)

Här finner du Trafikkontorets öppna data. Dataset med miljö, trafik och vatten. För att komma åt dessa dataset behöver du skapa ett konto för att få ut en API nyckel. Du kan följa trafikkontoret via: <https://twitter.com/GBGDATA>

### [Kolada data för Göteborg. Kommun- och landstingsdatabasen](#)

Här finner du information om Folkmängd, Grundskola, Hållbar utveckling mfl. Nyckeltal för Göteborg. För mer information om kolada: 08-452 70 00 [rka@rka.nu](mailto:rka@rka.nu)

### [Luftkvalitet](#)

Luften i Göteborg. Här hittar du information om vädret och luften i Göteborg just nu. Värdena som visas hämtas från mätstationer runt om i staden varje timma.

### [Hammarkullen i Minecraft](#)

Alla objekt såsom mark, byggnader, vägar och detaljer är alla uppbyggda och placerade korrekt utifrån verkliga geografiska data från Göteborgs stad. I zip-filen finns en installationsanvisning.

### [Livsmedelsverksamheter](#)

Alla aktiva livsmedelsverksamheter som är registrerade i Miljöförvaltningens verksamhetssystem Miljöreda

### [Kalendarium](#)

Kalendarium för Göteborgs Stad med aktiviteter och evenemang från hela staden. Dessa presenteras som: idag, en vecka, 30 dagar, halvårsvis. Se exempel nedan. För mer information om kalendariet se: [kalendarium.goteborg.se](#) Exempel på söksträng:

# What data is needed and wanted?

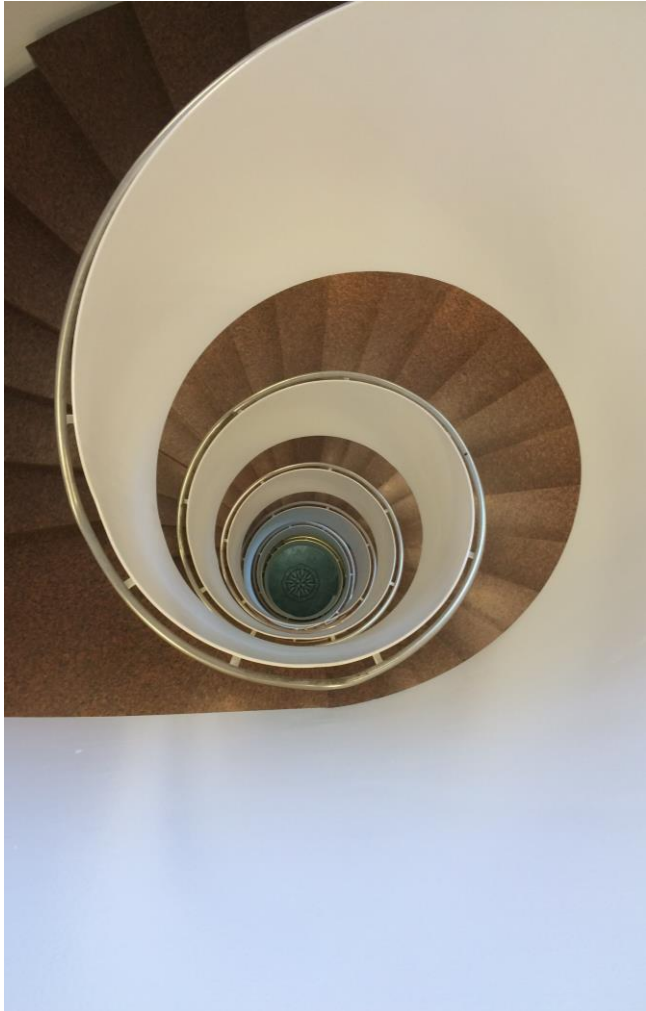

- Traffic data.
- Geographical data.
- Environmental data.
- Economy data.
- Political data.
- ... What kind of data would be interesting for you?
- In what format?
- What kind of dialog with the dataproviders do you need? / Want?
- How can we work together?

Göteborgs  
Stad

**KONTAKT:**

**Göteborgs Stad**

**Utvecklingsledare Digital Service**

**Kim Lantto**

[kim.lantto@goteborg.se](mailto:kim.lantto@goteborg.se)

[www.goteborg.se/psidata](http://www.goteborg.se/psidata)

Vilken data skulle du vilja ha publicerad? Har vi fel i vår data? Hör av dig till

oss: [serviceutveckling@kom.goteborg.se](mailto:serviceutveckling@kom.goteborg.se)